



Collection : GRANDS BOULEVARDS

Couleur\* :



CP - Chrome



BL - Noir mat

Principaux atouts :



### Caractéristiques techniques

- DIMENSIONS : 27,30 x 6,50 x 10,20 cm
- TYPE D'INSTALLATION : Encastré
- TYPE : Mitigeur
- BUTÉE DE SÉCURITÉ : 37°C
- CLAPET ANTI-RETOUR : Oui

- MATÉRIAU : N/A
- DÉBIT (L/MN SOUS 3 BARS) : 30 l/mn
- MITIGEUR : Thermostatique
- TEMPÉRATURE MAXI : 50°C

### Bénéfices consommateurs

- DESIGN : Un thermostatique encastré alliant modernité et innovation, au design atypique
- INTUITIF : Sélection de l'accessoire à utiliser simplifiée grâce au "1 bouton-1 fonction". Bouton moleté pop-up qui permet le réglage du débit. Réglage de la température par un large bouton.
- CONFORT : Le moletage permet un réglage facile du débit, même avec les mains savonneuses

### Bénéfices installateurs

- INSTALLATION FACILE : Installation avec le boîtier d'encastrement compact E26340

### Dessin technique

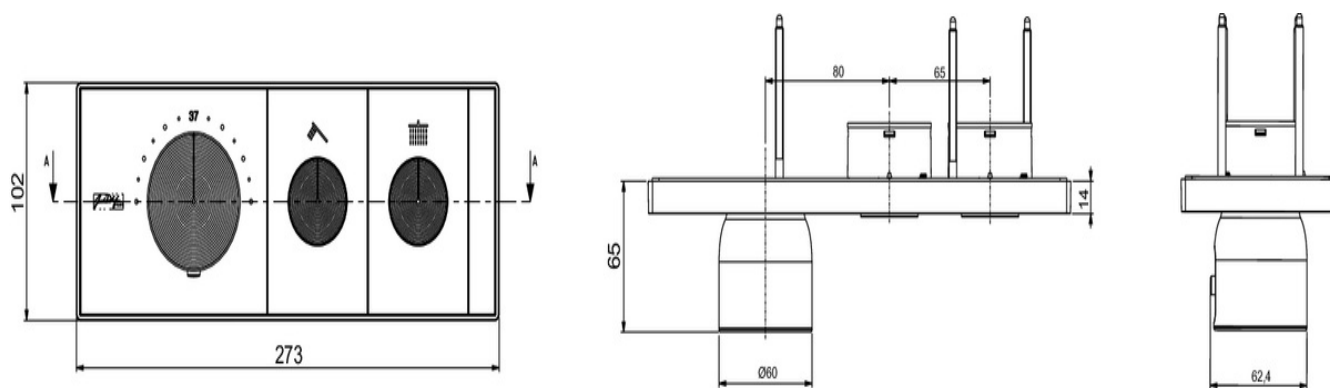

Descriptif CCTP : Mitigeur thermostatique encastré 2 voies. E26346-9. Collection : GRANDS BOULEVARDS. DIMENSIONS : 27,30 x 6,50 x 10,20 cm. MATÉRIAU : N/A. TYPE D'INSTALLATION : Encastré. DÉBIT (L/MN SOUS 3 BARS) : 30 l/mn. TYPE : Mitigeur. MITIGEUR : Thermostatique. BUTÉE DE SÉCURITÉ : 37°C. TEMPÉRATURE MAXI : 50°C. CLAPET ANTI-RETOUR : Oui.